Avec la pandémie, la « distanciation sociale » a fait son apparition dans nos vies.
Mais au-delà de la crise sanitaire, n'est-ce pas la société entière qui semble aller de plus en plus vers le « sans contact » ?

Numérisation digitalisation, activités à distance... Ces évolutions étaient déjà bien présentes avant la pandémie mais se sont accélérées et étendues à tous les domaines de l'existence : paiement sans contact ; argent digitalisé ; services de mutuelle, d'administration, de banque, de poste ou achats en ligne ; télétravail ; télémédecine ; enseignement à distance, etc.

Que ce soit pour maintenir un lien social, travailler, activer des droits, subvenir à des besoins, etc., le recours au numérique semble devenu incontournable. Courante, ordinaire, cette évolution s'impose comme une évidence… Et pourtant ! N'y a-t-il pas à s'interroger sur ce qu'elle génère, notamment pour celles et ceux qui sont éloignés des technologies ?

En partant des expériences et des savoirs des un.e.s et des autres, la journée articulera les temps de travail en sous-groupes avec des temps en assemblée.
Avec la participation de Mark HUNYADI, philosophe.

Bienvenue à toutes et tous !

PROGRAMME

09h00 : Accueil – café

09h30 : Introduction

9h45 : Le « sans contact », entre vices et vertus : ce que nos expériences de vie ont à nous apprendre - Travail en sous-groupes

12h00 : pique-nique/soupe

Chacun apporte son pique-nique.
La soupe est offerte, avec la participation de l'asbl « Mademoiselle Soupe »

13h30 : Mise en commun

13h45 : Intervention de Mark HUNYADI : *Quel humain et quelle société fabrique-t-on en allant toujours plus, plus vite, plus loin vers le « sans contact » ?* - Echange

15h45 : Face au « sans contact » dans divers domaines de l'existence (économie, consommation, culture, santé, administrations…) : quels points d'appui, quelles pistes pour une société juste, solidaire, démocratique ? Avec la participation d'associations locales.

17h00 : café – tartes

Marc Hunyadi est philosophe, entre autres auteur de « La tyrannie des modes de vie » (2015) et « Le Temps du posthumanisme » (2018), où il analyse l'emprise des nouvelles technologies sur notre monde.

INSCRIPTION

à renvoyer à
Vanessa DELLA PIANA
Rue du caillou, 24
6183 TRAZEGNIES

NOM :

PRENOM :

RUE et N° :

CODE et LOCALITE :

TEL :
MAIL :

Date et signature

OU
par mail ou par tél. :
vanessa.dellapiana@cefoc.be
0498/71 86 21

Date limite d'inscription :
21 septembre

Une inscription rapide facilite la tâche des organisateurs.

Concrètement

Date
Samedi 8 octobre 2022

Lieu
Locaux « Le Relais des Houdeng »

Rue C. Mercier, 13a
7110 HOUDENG GOEGNIES

A l'arrière de l'Église Saint-Géry ; longer l'église à droite puis au bout de la rue, à gauche.

Accessible en bus.

Parking sur la Place de Houdeng.

Covoiturage et navette depuis la gare possible, sur demande.

P.A.F.
Chacun(e) est invité(e) à mettre anonymement sa participation dans une caisse. L'objectif est de couvrir le mieux possible les frais occasionnés par l'organisation de la journée.
Frais **estimés à 12 €** par personne.

Merci de prendre son pique-nique.

La soupe est offerte, avec la participation de l'asbl Mademoiselle Soupe.

Avec le soutien de la Fédération Wallonie-Bruxelles

La Louvière
Samedi 8 octobre 2022

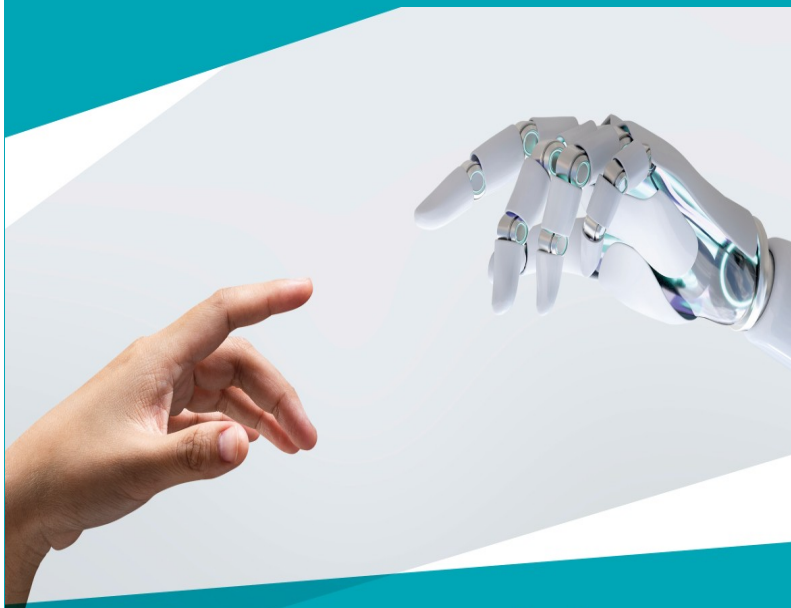

VERS UNE SOCIÉTÉ DU SANS CONTACT ?

Journée de réflexion

cefoc
CENTRE DE FORMATION CARDIJN